



## BOLETIM DE OCORRÊNCIA

Fl. 1/9

UNIDADE RESPONSÁVEL PELO REGISTRO 277 CIA PM/57 BPM/17 RPM		MUNICÍPIO CAXAMBU	
UNIDADE DE ÁREA RESPONSÁVEL UNIDADE MILITAR: 57 BPM/17 RPM UNIDADE POLICIAL: 25ª DELEGACIA DE POLICIA CIVIL/CAXAMBU			
DATA DO REGISTRO 10/02/2018 04:07		DESTINATÁRIO 25ª DELEGACIA DE POLICIA CIVIL/CAXAMBU	
<b>ORIGEM DA COMUNICAÇÃO</b>			
COMO FOI SOLICITADO O ATENDIMENTO DA OCORRÊNCIA LIGACAO TELEFONICA		DATA DA COMUNICAÇÃO 09/02/2018	HORA DA COMUNICAÇÃO 21:57
<b>DADOS DA OCORRÊNCIA / ATIVIDADE</b>			
PROVÁVEL DESCRIÇÃO DA OCORRÊNCIA PRINCIPAL T00008 - ACIDENTE DE TRANSITO SEM VITIMA			
ALVO DO EVENTO XXXX		TENTADO / CONSUMADO CONSUMADO	
DATA/HORA DO FATO 09/02/2018 21:50	DATA/HORA DO INÍCIO DO ATENDIMENTO NO LOCAL 09/02/2018 22:04	DATA/HORA FINAL DO ATENDIMENTO 09/02/2018 22:40	DATA/HORA FINAL DO PREENCHIMENTO 15/02/2018 10:39
DESCRIÇÃO DO LUGAR VIA DE ACESSO PUBLICA		COMPL DE LOCAL MEDIATO VIA DE ACESSO PUBLICA	
LOCAL (AV., RUA, ETC) RUA DOM XIMENES			
NÚMERO S/N	KM XXXX	COMPLEMENTO XXXX	BAIRRO/VILA BOSQUE
MUNICÍPIO CAXAMBU		UF MG	PAIS BRASIL
PONTO DE REFERÊNCIA XXXX		LATITUDE -21º 59' 3,50"	LONGITUDE -44º 56' 26,00"
TIPO VIA XXXX			
CAUSA PRESUMIDA OUTROS - CAUSAS RELACIONADAS A TRANSITO			
DESCRIÇÃO OUTRAS CAUSAS PRESUMIDAS DESCONHECIDA			
<b>QUALIFICAÇÃO DOS ENVOLVIDOS</b>			
<b>ENVOLVIDO 1</b>			
SEXO MASCULINO	TIPO ENVOLVIMENTO CONDUTOR DO VEICULO	TIPO DE PESSOA FISICA	COD. NATUREZA T00008
TENTADO / CONSUMADO CONSUMADO			
DESCRIÇÃO NATUREZA ACIDENTE DE TRANSITO SEM VITIMA			
NOME COMPLETO LUIZ MAGNO CASTILHO			
NACIONALIDADE BRASILEIRA	DATA NASCIMENTO 08/05/1961	NATURALIDADE / UF CAXAMBU / MG	
IDADE APARENTE 56	GRAU DA LESÃO SEM LESOES APARENTES	ESTADO CIVIL CASADO	
ORIENTAÇÃO SEXUAL HETEROSSEXUAL	IDENTIDADE DE GÊNERO NAO SE APLICA		
CUTIS BRANCA	OCUPAÇÃO ATUAL XXXX		
MÃE MARIA JOSÉ FRANKLIN CASTILHO			
PAI XXXX			
TIPO DO DOCUMENTO DE IDENTIFICAÇÃO CARTEIRA DE IDENTIDADE CIVIL			
NÚMERO DOCUMENTO IDENTIDADE 18208720	ÓRGÃO EXPEDIDOR SESP - SECRETARIA ESTADO DA SEGURANCA PUBLICA	UF SP	CPF / CNPJ XXXX
ESCOLARIDADE ENSINO MEDIO COMPLETO (2º GRAU)			
ENDEREÇO (AV., RUA, ETC) RUA JOSE JUVENCIO SACRAMENTO	NÚMERO 0	KM XXXXX	COMPLEMENTO XXXX
BAIRRO SANTA TEREZA	MUNICÍPIO CAXAMBU		UF MG
PAIS BRASIL	CEP XXXX	TELEFONE RESIDENCIAL/ CELULAR XXXX	TELEFONE COMERCIAL/ CELULAR XXXX
PESO ESTIMADO XXXX	ALTURA ESTIMADA XXXX	CALVÍCIO ? XXXX	CABELO XXXX
COR OLHOS XXXX	ESTRABISMO ? XXXX	DEFICIÊNCIA FÍSICA XXXX	
AMPUTAÇÃO XXXX			

DIGITADOR: PM1126465

REGISTRO PENDENTE DE RECIBO ELETRÔNICO

GERADO POR: PM1279819

15/02/2018 11:35

Registro sujeito a alterações até o dia 16/02/2018 10:39



## BOLETIM DE OCORRÊNCIA

Fl. 2/9

## ENVOLVIDO 1

ATITUDES/SINAIS DE EMBRIAGUEZ NÃO / XXXX	
SINAIS DE SUBSTÂNCIAS TÓXICAS ? NÃO	SOFRIMENTO MENTAL XXXX
DEFICIÊNCIA AUDIOVISUAL XXXX	
CICATRIZ XXXX	
DEFORMIDADE XXXX	
LOCAL / TIPO TATUAGEM XXXX	
LOCAL / TIPO ACESSÓRIO XXXX	
INFORMAÇÕES COMPLEMENTARES XXXX	
ETILÔMETRO FOI UTILIZADO NESTE ATENDIMENTO ? NÃO	
MOTIVO NÃO HOUVE NECESSIDADE	OUTROS NÃO HOUVE NECESSIDADE
PRISÃO / APREENSÃO SEM PRISAO	HOUVE USO DE ALGEMAS / IMOBILIZAÇÃO DE ENVOLVIDOS ? NÃO

## ANEXO TRÂNSITO

TIPO DE ACIDENTE COLISAO FRONTAL	
DANOS AO PATRIMÔNIO PRIVADO AVARIA PARTE FRONTAL DO VEÍCULO	
PÚBLICO FEDERAL XXXX ESTADUAL XXXX MUNICIPAL XXXX	

## VEÍCULOS

## VEÍCULO 1

SITUAÇÃO DO LOCAL ACIDENTE SEM VITIMA, VEICULO AGUARDOU REGISTRO NO LOCAL								
ENVOLV. NR. 1	SITUAÇÃO VEÍCULO VEICULO LIBERADO			MOTIVO APREENSÃO XXXX				
NR. CRLV/CLA XXXX	RENAVAM 914842331			TIPO DE VEICULO AUTOMOVEL				
CHASSI 9BWK05Z374096681	MARCA / MODELO VW/FOX 1.0			MUNICIPIO BAEPENDI			UF MG	
ESPÉCIE PASSAGEIRO	CATEGORIA PARTICULAR			ACOPLADO? N	ACOPLADO AO VEÍCULO NR. XXXX			
PLACA GQZ-8754	COR PREDOMINANTE PRATA	ANO EXERCÍCIO 2017	ANO FABRICAÇÃO 2007	SEGURO OBRIGATORIO ? SIM	SEGURO OPCIONAL ? NÃO			
NOME PROPRIETÁRIO FRANCISCO DE ASSIS M DOS SANTOS								
OS DADOS DO VEÍCULO FORAM VALIDADOS NO SDAK?				SIM				
DADOS CONDUTOR		INFORMOU DADOS DE HABILITAÇÃO? SIM	PAIS DE EMISSAO BRASIL	TIPO NOVA	Nº DO REGISTRO 01281686255	CATEGORIA B	RECOLHIDA ? NÃO	UF SP
DATA 1ª HABILITAÇÃO 07/05/1990	DATA VENCIMENTO 19/10/2019		SITUAÇÃO DO CONDUTOR HABILITADO					
SENTIDO DO TRÁFEGO DO VEICULO (ORIGEM/DESTINO) DECRESCENTE				TACÓGRAFO DECRESCENTE			Nº OCUPANTES 1	
HOVE CONDIÇÕES DE PRODUIR MATERIAL FOTOGRAFICO ? SIM								
TODOS OS OCUPANTES DO VEÍCULO								
ENVOLVIDO LUIZ MAGNO CASTILHO			DISPOSITIVO DE SEGURANÇA DISP. SEGURANCA - IGNORADO			OCUPANTE CONDUTOR DO VEICULO (0300)		
DANO(S) APARENTE(S) CONFORME RELATÓRIO DE DANOS DO VEÍCULO								
VEICULO TRANSPORTANDO CARGA XXXX	Nº DA ONU XXXX	Nº DA NOTA FISCAL XXXX	VALOR DA NOTA FISCAL XXXX		EXPEDIDOR XXXX			
MERCADORIA TRANSPORTADA XXXX								

## DINÂMICA DO ACIDENTE - VEÍCULO 1

NATUREZA DO MOVIMENTO DO VEICULO SEGUINDO EM FRENTE	
--	--



## BOLETIM DE OCORRÊNCIA

FI. 3/9

## VEÍCULOS

## DINÂMICA DO ACIDENTE - VEÍCULO 1

## PONTO DE IMPACTO

FRENTE CENTRAL, FRENTE DIREITA, FRENTE ESQUERDA

VIA PISTA SIMPLES		NÚMERO DE FAIXAS DE TRÂNSITO 2 (DUAS)	
LARGURA DA PISTA LARGA (ACIMA DE 7.0M)		TRAÇADO DA PISTA RETA	
RELEVO DA PISTA INCLINADO		SEPARAÇÃO FÍSICA NAO EXISTE	
CONDIÇÃO DA PISTA BURACOS			
PAVIMENTO CALÇAMENTO		ACOSTAMENTO NAO HA	
CALÇADA RUIM	CARACTERÍSTICA DA VIA OUTRAS	MÃO DE DIREÇÃO DA VIA DUPLA	
OBRA DE ARTE NAO HA OBRA DE ARTE			
SUPERFÍCIE DA PISTA SECA			
TEMPO BOM		LUMINOSIDADE NOITE/ILUMINACAO ARTIFICIAL	
SINALIZAÇÃO VERTICAL BOA		SINALIZAÇÃO HORIZONTAL NAO HA	
SINALIZAÇÃO EXISTENTE OUTROS (NO HISTORICO)			
CONTROLE DE TRÁFEGO INEXISTENTE		MARCAS LONGITUDINAIS (VIÁRIAS) NAO HA	
RESTRIÇÃO DE VISIBILIDADE NAO HA			
OBRAS NA PISTA NAO HA OBRA		VELOCIDADE PERMITIDA EM KM/H 40	

## DANOS/AVARIAS - VEÍCULO 1

## PEÇAS ESTRUTURAIS/SEGURANÇA PASSIVA AVARIADAS NO ACIDENTE

1. PAINEL CORTA-FOGO	NÃO		
2. LONGARINA DIANTEIRA ESQUERDA	NÃO		
3. CAIXA DE RODA DIANTEIRA ESQUERDA	NÃO		
4. ESTRUTURA DA SOLEIRA ESQUERDA	NÃO		
5. AIR BAGS FRONTAIS	NÃO		
6. AIR BAGS LATERAIS	NÃO		
7. ESTRUTURA DA COLUNA DIANTEIRA ESQUERDA	NÃO		
8. ESTRUTURA DA COLUNA CENTRAL ESQUERDA	NÃO		
9. ESTRUTURA DA COLUNA TRASEIRA ESQUERDA	NÃO		
10. CAIXA DE RODA TRASEIRA ESQUERDA	NÃO		
11. ASSOALHO CENTRAL ESQUERDO	NÃO		
12. LONGARINA TRASEIRA ESQUERDO	NÃO		
13. ASSOALHO PORTAMALAS OU CAÇAMBA	NÃO		
14. LONGARINA TRASEIRA DIREITA	NÃO		
15. CAIXA DE RODA TRASEIRA DIREITA	NÃO		
16. ESTRUTURA DA COLUNA TRASEIRA DIREITA	NÃO		
17. ESTRUTURA DA SOLEIRA DIREITA	NÃO		
18. ESTRUTURA DA COLUNA CENTRAL DIREITA	NÃO		
19. ESTRUTURA DA COLUNA DIANTEIRA DIREITA	NÃO		
20. ASSOALHO CENTRAL DIREITO	NÃO		
21. CAIXA DE RODA DIANTEIRA DIREITA	NÃO		
22. LONGARINA DIANTEIRA DIREITA	NÃO		
TOTAL SIM 0	TOTAL NA 0	TOTAL GERAL (SIM + NA) 0	MONTA PEQUENA

## OBSERVAÇÕES

AVARIAS FRENTE DO VEÍCULO

## HISTÓRICO DA OCORRÊNCIA / ATIVIDADE

ACIONADOS VIA 190 COMPARECEMOS NO LOCAL QUALIFICADO EM CAMPO PRÓPRIO, ONDE O CONDUTOR DO VEÍCULO VW/FOX DE COR PRATA E PLACAS GQZ-8754 HAVIA SE ACIDENTADO, CHOCANDO O VEÍCULO AO MURO/CERCA DE PROTEÇÃO DO PARQUE DAS ÁGUAS, VINDO A DANIFICÁ-LA CONFORME FOTOS EM ANEXO A ESTE REGISTRO. NO LOCAL FOI VERIFICADO QUE O CONDUTOR NÃO ESTAVA



## BOLETIM DE OCORRÊNCIA

Fl. 4/9

## HISTÓRICO DA OCORRÊNCIA / ATIVIDADE

PRESENTE, SENDO LEVADO POR POPULARES EM TESE AO HOSPITAL LOCAL, PORÉM NÃO FOI ENCONTRADO NO CITADO LOCAL. UM AMIGO DO CONDUTOR ACIONOU O GUINCHO "AUTO ELÉTRICA SOCORRO AIURUOCA" PARA A REMOÇÃO DO VEÍCULO, UMA VEZ QUE NÃO ERA POSSÍVEL O SEU DESLOCAMENTO EM RAZÃO DE DANOS SOFRIDOS NO CHOQUE. E OS DADOS DO CONDUTOR FORAM REPASSADOS PELO MESMO CIDADÃO.

## Perícia Técnica

PERÍCIA TÉCNICA COMPARECEU?	PREFIXO DA VIATURA	PLACA DA VIATURA	PERITO (MATRÍCULA - NOME)
NAO	XXXX	XXXX	XXXX - XXXX

MOTIVO DO NÃO COMPARECIMENTO  
NÃO HOUVE NECESSIDADE

## VIATURAS

## VIATURA 1

TIPO DA VIATURA	ORGÃO
PRINCIPAL	POLICIA MILITAR

DESCRIÇÃO / OBSERVAÇÃO

VEICULO DE SERVICO PARA TRANSPORTE DE PRESOS -

PLACA	PREFIXO / ÓRGÃO	REGISTRO GERAL	PREFIXO PADRÃO	PROBLEMAS DURANTE O ATENDIMENTO
OQM8403	PM	21636	XXXX	XXXX

## MILITARES/POLICIAIS INTEGRANTES

## MILITAR/POLICIAL INTEGRANTE

NUM VIATURA	MATRICULA	CARGO
1	1126465	3 SARGENTO

NOME COMPLETO  
EDSON DOS REIS SOUSA

CORPORAÇÃO  
POLICIA MILITAR

UNIDADE	Hipotecado?
1 PEL/277 CIA PM/57 BPM/17 RPM	NÃO

## MILITAR/POLICIAL INTEGRANTE

NUM VIATURA	MATRICULA	CARGO
1	1439363	2 SARGENTO

NOME COMPLETO  
ROBSON MARTINS SANTOS

CORPORAÇÃO  
POLICIA MILITAR

UNIDADE	Hipotecado?
1 PEL/277 CIA PM/57 BPM/17 RPM	NÃO

## DADOS PARA CONTROLE INTERNO/RELATOR DA OCORRÊNCIA

UNIDADE  
1 PEL/277 CIA PM/57 BPM/17 RPM

MATRICULA	NOME COMPLETO
1126465	EDSON DOS REIS SOUSA

CARGO  
3 SARGENTO

CORPORAÇÃO  
POLICIA MILITAR

ASSINATURA:

RECIBO DA AUTORIDADE A QUE SE DESTINA OU SEU AGENTE / AUXILIAR POLICIAL  
OU RECIBO DO RESPONSÁVEL CIVIL

## DESTINATÁRIO / RECIBO 1

Recebi o "Boletim de Ocorrência" de Número BO XXXX e Número de REDS 2018-006100420-001 para conhecimento e providências, bem como as pessoas, materiais, objetos, animais, substâncias e/ ou documentos que, existindo, estejam descritos ou assinalados neste documento.

DATA	HORA	MATRICULA	NOME
XXXX	XXXX	XXXX	XXXX

CARGO  
XXXX

ÓRGÃO/UF  
POLICIA CIVIL / MG

UNIDADE  
25ª DELEGACIA DE POLICIA CIVIL/CAXAMBU



BOLETIM DE OCORRÊNCIA

Fl. 5/9

PROVIDÊNCIA A SER TOMADA PELA AUTORIDADE

XXXX

ITENS ENTREGUES A ESTE DESTINATÁRIO

XXXX

ASSINATURA

RECIBO GERADO POR:

PM1126465 - EDSON DOS REIS SOUSA

DATA DE CRIAÇÃO DO RECIBO:

15/02/2018 10:33

BOLETIM DE OCORRÊNCIA

Fl. 6/9

FOTOS DOS VEÍCULOS

VEICULO 1



VEICULO 1



VEICULO 1



VEICULO 1

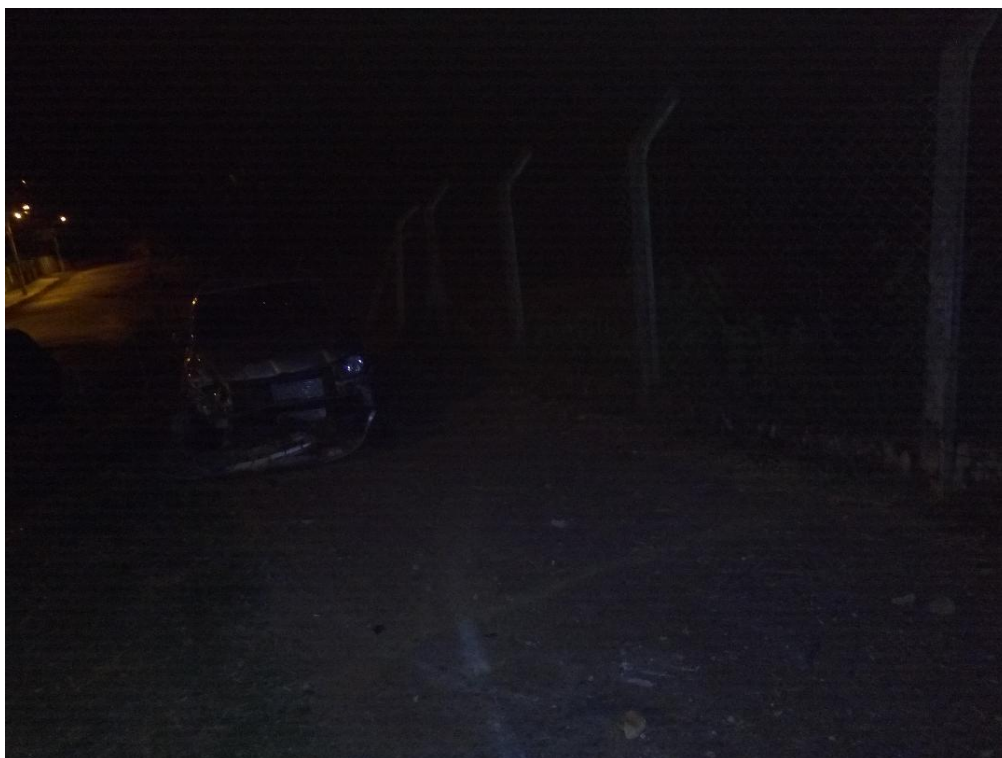

FOTOS DO ACIDENTE DE TRANSITO

FOTO ACIDENTE 1



FOTO ACIDENTE 1







FOTO ACIDENTE 1



\*\*\*\*\* FIM DOS ANEXOS: O RESTANTE DA PÁGINA DEVE SER INUTILIZADO. \*\*\*\*\*

\*\*\*\*\* FIM DO REGISTRO: O RESTANTE DA PÁGINA DEVE SER INUTILIZADO. \*\*\*\*\*